PŮDORYS 1NP

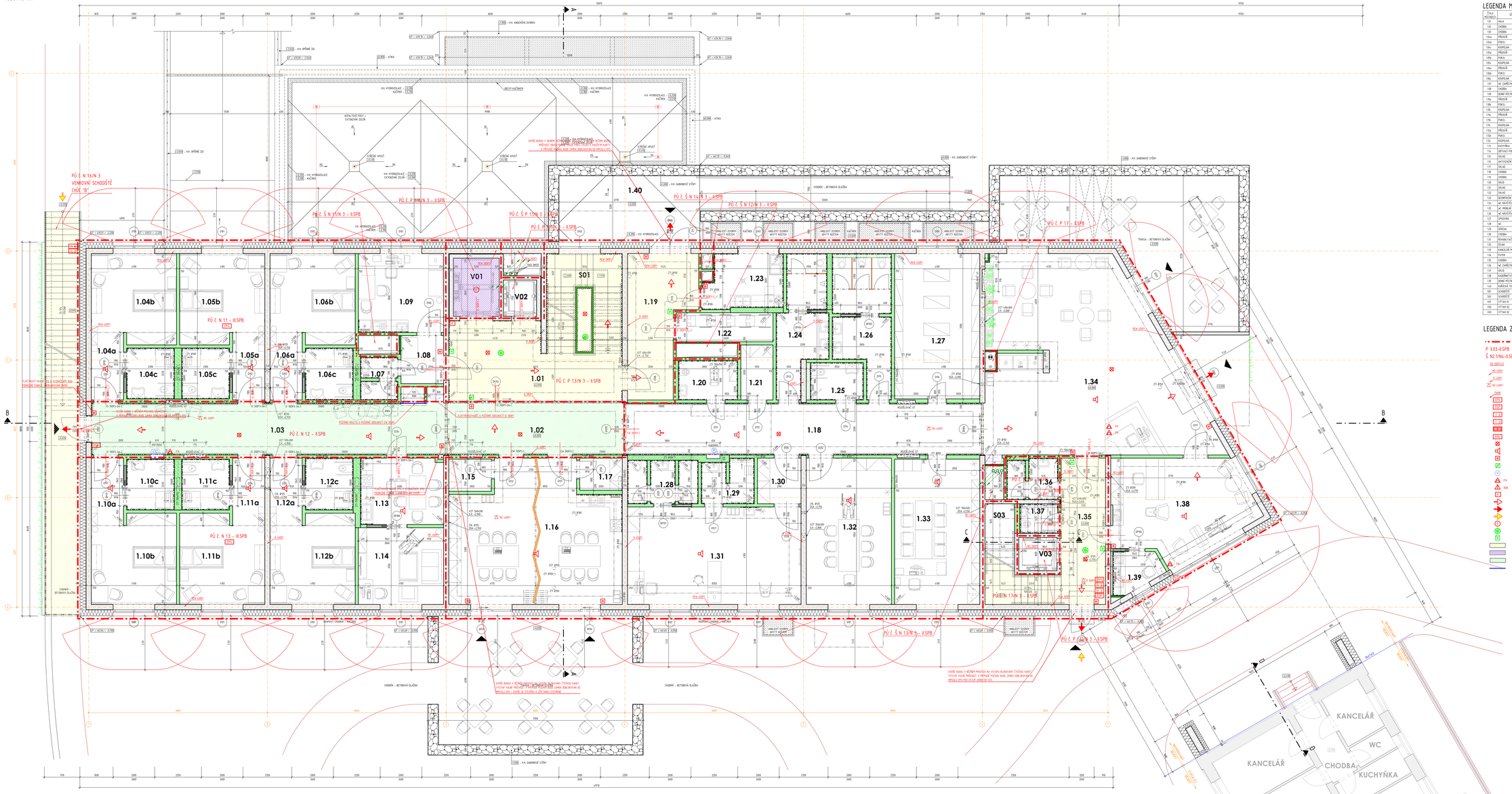

LEGENDA MÍSTNOSTÍ

ČÍSLO MÍSTNOSTI	JÉDL MÍSTNOSTI	PLOCHA (M²)	ÚPRAVY POVRCHŮ				POZNÁMKA
			PODLAHY	SOKL	STĚNY	STROPY	
1.01	HALA	26.51	PŘÍRODNÍ LINOLEUM	PS	AKÚSTICKÝ OBKLAD	SDK ARCHITEKT / SDK	
1.02	CHODBA	23.45	PŘÍRODNÍ LINOLEUM	PS	AKÚSTICKÝ OBKLAD	SDK ARCHITEKT / SDK	PASLO.2
1.03	CHODBA	44.96	PŘÍRODNÍ LINOLEUM	PS	AKÚSTICKÝ OBKLAD	SDK ARCHITEKT / SDK	PASLO.2
1.04a	PŘEDSÍŇ	5.06	PŘÍRODNÍ LINOLEUM	PS	MALBA	SDK	
1.04b	PONCU	17.02	PŘÍRODNÍ LINOLEUM	PS	MALBA	MALBA / SDK	
1.04c	KOUPELNA	5.66	KERAMICKÁ DLAŽBA	PS	KERAMICKÝ OBKLAD	DASTA 2	
1.05a	PŘEDSÍŇ	5.06	PŘÍRODNÍ LINOLEUM	PS	MALBA	SDK	
1.05b	PONCU	17.02	PŘÍRODNÍ LINOLEUM	PS	MALBA	MALBA / SDK	
1.05c	KOUPELNA	5.66	KERAMICKÁ DLAŽBA	PS	KERAMICKÝ OBKLAD	DASTA 2	
1.06a	PŘEDSÍŇ	5.06	PŘÍRODNÍ LINOLEUM	PS	MALBA	SDK	
1.06b	PONCU	17.02	PŘÍRODNÍ LINOLEUM	PS	MALBA	MALBA / SDK	
1.06c	KOUPELNA	5.66	KERAMICKÁ DLAŽBA	PS	KERAMICKÝ OBKLAD	DASTA 2	
1.07	WC ZAMĚSTNANCI	3.60	KERAMICKÁ DLAŽBA	PS	KERAMICKÝ OBKLAD	DASTA 1	
1.08	CHODBA	12.23	PŘÍRODNÍ LINOLEUM	PS	MALBA	DASTA 1	
1.09	DENNÍ MÍSTNOST	15.58	PŘÍRODNÍ LINOLEUM	PS	MALBA	DASTA 2	KERAMICKÝ OBKLAD
1.10a	PŘEDSÍŇ	5.06	PŘÍRODNÍ LINOLEUM	PS	MALBA	SDK	
1.10b	PONCU	17.02	PŘÍRODNÍ LINOLEUM	PS	MALBA	MALBA / SDK	
1.10c	KOUPELNA	5.66	KERAMICKÁ DLAŽBA	PS	KERAMICKÝ OBKLAD	DASTA 2	
1.11a	PŘEDSÍŇ	5.06	PŘÍRODNÍ LINOLEUM	PS	MALBA	SDK	
1.11b	PONCU	17.02	PŘÍRODNÍ LINOLEUM	PS	MALBA	MALBA / SDK	
1.11c	KOUPELNA	5.66	KERAMICKÁ DLAŽBA	PS	KERAMICKÝ OBKLAD	DASTA 2	
1.12a	PŘEDSÍŇ	5.06	PŘÍRODNÍ LINOLEUM	PS	MALBA	SDK	
1.12b	PONCU	17.02	PŘÍRODNÍ LINOLEUM	PS	MALBA	MALBA / SDK	
1.12c	KOUPELNA	5.66	KERAMICKÁ DLAŽBA	PS	KERAMICKÝ OBKLAD	DASTA 2	
1.13	CHODBA	10.84	PŘÍRODNÍ LINOLEUM	PS	MALBA	MALBA	
1.14	ODPOČINEK PERSONÁLU	15.17	PŘÍRODNÍ LINOLEUM	PS	MALBA	MALBA	
1.15	SKLAD	3.98	PŘÍRODNÍ LINOLEUM	PS	MALBA	DASTA 1	
1.16	ARCHIVAČNÍ MÍSTNOST	54.44	PŘÍRODNÍ LINOLEUM	PS	MALBA	SDK ARCHITEKT / SDK	KERAMICKÝ OBKLAD
1.17	SKLAD	3.98	PŘÍRODNÍ LINOLEUM	PS	MALBA	DASTA 1	
1.18	CHODBA	43.06	PŘÍRODNÍ LINOLEUM	PS	AKÚSTICKÝ OBKLAD	SDK ARCHITEKT / SDK	PASLO.2
1.19	CHODBA	18.02	PŘÍRODNÍ LINOLEUM	PS	MALBA	SDK ARCHITEKT / SDK	
1.20	SKLAD	7.03	KERAMICKÁ DLAŽBA	PS	KERAMICKÝ OBKLAD	DASTA 1	
1.21	SKLAD	4.26	PŘÍRODNÍ LINOLEUM	PS	MALBA	DASTA 1	
1.22	SKLAD	4.66	PŘÍRODNÍ LINOLEUM	PS	MALBA	DASTA 1	
1.23	DEZINFEKČNÍ MÍSTNOST	9.66	KERAMICKÁ DLAŽBA	PS	KERAMICKÝ OBKLAD	DASTA 2	
1.24	WC ANTÉDÉNNÍ MUŽI	15.36	KERAMICKÁ DLAŽBA	PS	KERAMICKÝ OBKLAD	DASTA 2	
1.25	WC MOBILIÁŘ	4.74	KERAMICKÁ DLAŽBA	PS	KERAMICKÝ OBKLAD	DASTA 1	
1.26	WC ANTÉDÉNNÍ ŽENY	15.00	KERAMICKÁ DLAŽBA	PS	KERAMICKÝ OBKLAD	DASTA 2	
1.27	SPOLEČNÁ	28.15	PŘÍRODNÍ LINOLEUM	PS	MALBA	DASTA 1	
1.28	WC	4.75	KERAMICKÁ DLAŽBA	PS	KERAMICKÝ OBKLAD	DASTA 1	
1.29	SPRCHA	3.22	KERAMICKÁ DLAŽBA	PS	KERAMICKÝ OBKLAD	DASTA 2	
1.30	CHODBA	1.69	PŘÍRODNÍ LINOLEUM	PS	MALBA	DASTA 1	
1.31	REHABILITAČNÍ MÍSTNOST	39.25	PŘÍRODNÍ LINOLEUM	PS	MALBA	MALBA / SDK	KERAMICKÝ OBKLAD
1.32	ŠKOLNA	28.19	PŘÍRODNÍ LINOLEUM	PS	MALBA	DASTA 2	
1.33	KANCELÁŘ PRO SOCIÁLNÍ PRACOVNÍKY	28.78	PŘÍRODNÍ LINOLEUM	PS	MALBA	DASTA 2	
1.34	FOYER	85.88	PŘÍRODNÍ LINOLEUM	PS, PTI	MALBA	SDK ARCHITEKT / SDK	
1.35	CHODBA	15.15	PŘÍRODNÍ LINOLEUM	PS, PTI	MALBA	SDK ARCHITEKT / SDK	
1.36	WC ZAMĚSTNANCI	4.66	KERAMICKÁ DLAŽBA	PS	KERAMICKÝ OBKLAD	DASTA 1	
1.37	SKLAD	2.62	KERAMICKÁ DLAŽBA	PS	KERAMICKÝ OBKLAD	MALBA	
1.38	KANCELÁŘ ETC	29.09	PŘÍRODNÍ LINOLEUM	PS	MALBA	SDK ARCHITEKT / SDK	
1.39	DENNÍ MÍSTNOST	4.37	PŘÍRODNÍ LINOLEUM	PS	MALBA	DASTA 1	KERAMICKÝ OBKLAD
1.40	VENKOVNÍ TERASA	27.66	BETONOVÁ DLAŽBA NA TERČÍCH				
S01	SCHODIŠTĚ	16.48	PŘÍRODNÍ LINOLEUM	PR, PTI	AKÚSTICKÝ OBKLAD	MALBA	
S03	SCHODIŠTĚ	19.16	PŘÍRODNÍ LINOLEUM	PR, PTI	MALBA	MALBA	
V01	VÝTAH 01	6.16			BEZPRAŠNÝ NÁTĚR		
V02	VÝTAH 02	2.00			BEZPRAŠNÝ NÁTĚR		
V03	VÝTAH 03	2.96			BEZPRAŠNÝ NÁTĚR		

LEGENDA ZNAČEK PO

	HRANICE POŽÁRNÍHO ÚSEKU - KONSTRUKCE S POŽÁRNÍ ODOLNOSTÍ
P 303-II.SPB	OZNAČENÍ POŽÁRNÍHO ÚSEKU, STUPEŇ POŽÁRNÍ BEZPEČNOSTI
Š N2 1/N4.-II.SPB	NETLAČNÉ ŠKRÁNY V ÚRŮ Č. 1 PAVLAČE Č. 4Z DO 6.NP, STUPEŇ POŽÁRNÍ BEZPEČNOSTI
DK (REF.L2)	POŽÁRNĚ NAPŘÍČ POŽÁRNÍMI ODDÍLY (LÉVÁ)
REI +(30°)	POŽÁRNĚ NAPŘÍČ POŽÁRNÍ ODOLNOST STĚN S POŽÁRNÍ DELIŠŤ FUNKCÍ
E +(30°)	POŽÁRNĚ NAPŘÍČ POŽÁRNÍ ODOLNOST SVISLÉ NOSNÉ KONSTRUKCE
REI +(30°)	POŽÁRNĚ NAPŘÍČ POŽÁRNÍ ODOLNOST STROPU
PAWO	DVEŘE SPECIÁLNÍ PAMATOVÝCH VÝSAHŮ NEBO FUNKCÍ
EPS	ELEKTRONICKÁ POŽÁRNÍ SIGNALIZACE
OSP	OBSLUŽNÝ A SIGNALIZAČNÍ PANEL EPS
T	TOTAL STOP
C	CENTRAL STOP
EPS	ÚSTŘEDNA EPS
DEO	ÚSTŘEDNA EVAKUAČNÍHO ROZHLASU
	MÍSTNOST VYBAVENÁ NEZÁVISLÝM ZDROJEM
	ASISTENT SIGNALIZACE POPLACH. - EVAKUAČNÍ ROZHLAS
	TLAČÍTKOVÝ HLÁSIČ EPS
	POŽÁRNÍ KLAPKA NA VZDUCHOTECHNICKÝCH POTRUBÍ
	VNITŘNÍ HYDRANTOVÝ SYSTÉM
DN	PŘÍMÉHO HAD.ŠROUBU PŘÍPOJKY S PRŮŘEZYSKAMI HAD.SOUPRAVY DN
RHB	PŘÍMÉHO HAD.ŠROUBU PŘÍPOJKY S PRŮŘEZYSKAMI HAD.SOUPRAVY RHB
	KLIČ K OVLÁDÁNÍ EVAKUAČNÍHO VÝTAHU
	SMĚR ÚNIKU
	ÚNIKOVÝ VÝCHOD
	VSTUP ZÁCHYTNÁ HZS
	EVAKUAČNÍ VÝTAH
	PŘÍTLAČNÉ POŽÁRNÍ VĚTRÁNÍ ÚNIKOVÝCH CEST EXÚC, NÚO
	TLAČÍTKO OVÍŘÁNÍ CHÚC
	CHÚC "B"
	EVAKUAČNÍ / POŽÁRNÍ VÝTAH
	PO BEZ ROŠNA
	POŽÁRNÍ ROLETA

±0,000 = 461,740 m.n. m.

SOUŘADNICOVÝ SYSTÉM : JTSK
VÝŠKOVÝ SYSTÉM : B.p.v.

1	ZAPRACOVÁNÍ POŽADAVKŮ INVESTORA	12/2023	Ing. I. BEDNÁŘKOVÁ
ZMĚNA		DATUM	KONTROLOVAL

INVESTOR:

Královehradecký kraj

Pivovarské nám. 1245, 500 03 Hradec Králové
tel.: 495 817 111, fax: 495 817 119
www.kralovehradecky-kraj.cz, info@kralovehradecky-kraj.cz

PROJEKTANT:

TECHNICO Opava s.r.o.

TECHNICO PROJECTS & INVESTMENTS

TECHNICO Opava s.r.o.
Masarykovo nám. 1/1, 746 01 Opava
tel.: 553 756 111
www.technico.cz, info@technico.cz

PROJEKTANT:

ZODP. PROJEKTANT:	Ing. Ivana BEDNÁŘKOVÁ
VYPRACOVAL:	Ing. Ivana BEDNÁŘKOVÁ
KONTROLOVAL:	Ing. Martin LUŽNÝ

ČÁST DOKUMENTACE:

D.1.3.1. POŽÁRNĚ BEZPEČNOSTNÍ ŘEŠENÍ STAVBY

Dostavba domova pro seniory ve Vrchlabí - PD

K.ú. Vrchlabí, parc.č. st. 506, st. 507, st. 1205, 1479/1, 1482/1, 1488/5, 1488/12, 1910/3, st. 3623, st. 4011

PŮDORYS 1.NP

FORMÁT	2A1A4
DATUM	03/2023
STUPEŇ	DPS
ZAKÁZKOVÉ ČÍSLO	TO-573-DPS
MĚŘÍTKO	1 : 50
ČÍSLO VÝKRESU	D.1.3.1.b.03_a